شرکت ساختمانی ساراه

شرکت ساختمانی سماراه

تاریخ ثبت : ۱۳۵۸/۰۵/۲۵

شماره ثبت شرکت :۳۵۱۴۷ تهران

آدرس : تهران ـ بزرگراه آفریقا ـ خیابان شهیدستاری ـ پلاک ۱۱ ـ طبقه۳

تلفن : ۸۸۸۷۶۱۵۷- ۵-۸۸۷۸۲۰۷۲-۸۸۷۸۰۸۲۰

فکس:۸۸۷۸۲۰۷۶

پایگاه اینترنتی: www.Samarah.ir

پست الکترونیک:info@Samarah.ir

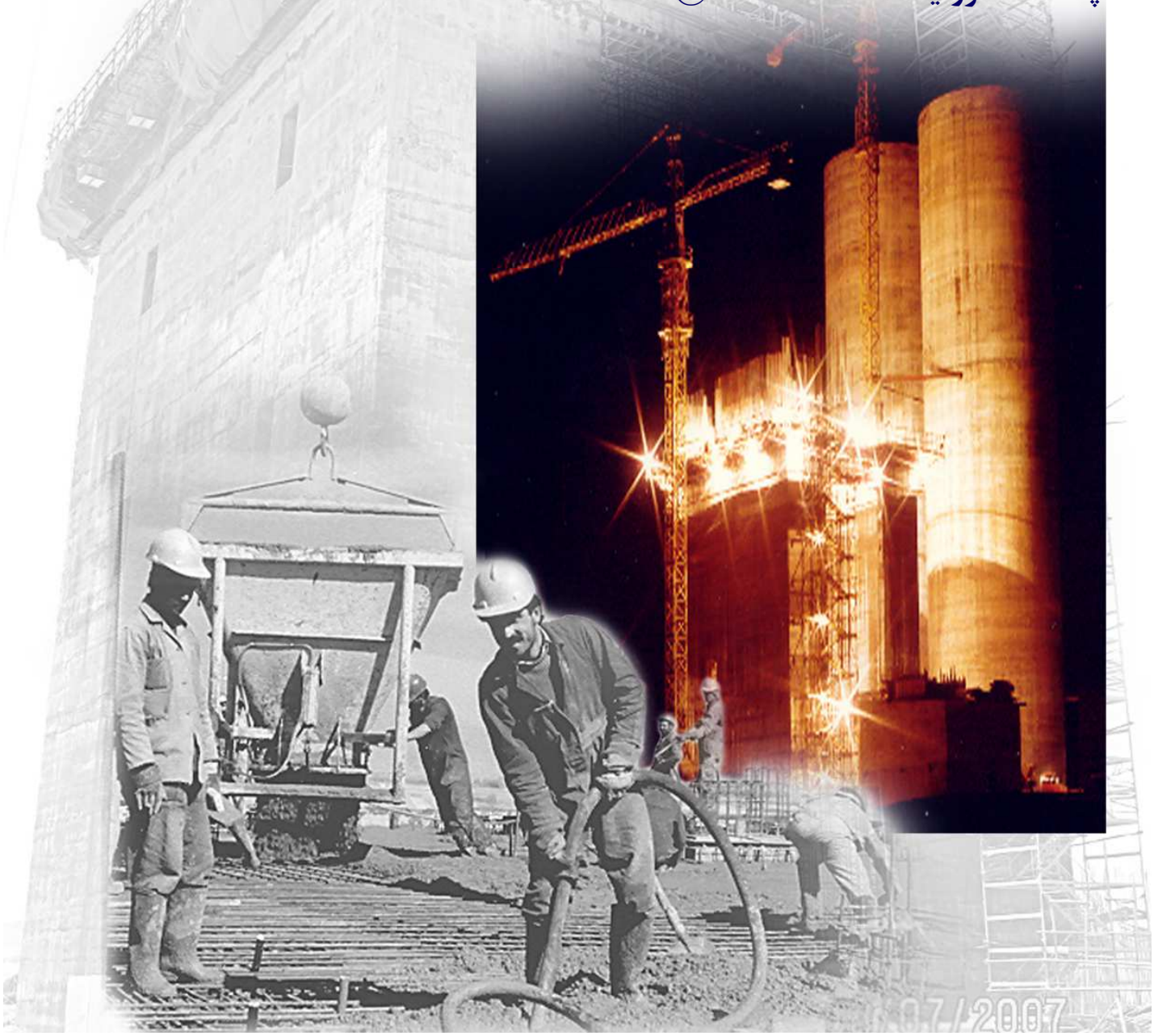

شماره: ۲۳۶۴۳۸

تاریخ: ۱۳۹۹/۰۵/۱۲

ریاست جمهوری

سازمان برنامه و بودجه کشور

گواهینامه صلاحیت پیمانکاری

جناب آقای علی اکبر حسینی

مدیرعامل محترم شرکت ساختمانی سماراه

شماره ثبت: ۳۵۱۴۷

با استناد به مصوبه شماره ۴۸۰۱۳/ت۲۳۲۵۱هـ مورخ ۱۳۸۱/۱۲/۱۱ هیأت محترم وزیران و با توجه به احراز شرایط لازم و تأیید صلاحیت آن شرکت در سامانه جامع تشخیص صلاحیت عوامل نظام فنی اجرایی، به این وسیله صلاحیت آن شرکت برای انجام امور پیمانکاری از تاریخ صدور این گواهینامه تا پایان دوره ارزشیابی و **حداکثر تا تاریخ ۱۴۰۳/۰۵/۱۳** اعلام می‌گردد.

شناسه ملی شرکت: ۱۰۱۰۰۸۰۵۶۷۷

مقتضی است برای مشاهده جزئیات گواهینامه صادره به پایگاه

https://sajar.mporg.ir مراجعه فرمایید.

رعایت قانون برگزاری مناقصات، موضوع ابلاغیه شماره ۱۳۰۸۹۰ مورخ ۱۳۸۳/۱۱/۱۷ رئیس مجلس شورای اسلامی، آیین‌نامه‌های اجرایی مربوطه و ظرفیت کاری مجاز در زمان ارجاع کار توسط آن شرکت ضروری است.

سیدجواد قانع فر

رئیس امور نظام فنی اجرایی، مشاورین و پیمانکاران

- هرگونه تغییر در ارکان و سهام شرکت و اطلاعات امتیازآوران (مدیرعامل، هیأت مدیره و کارکنان امتیازآور) ، باید حداکثر ظرف مدت سه ماه در سامانه ساجات (**https://sajat.mporg.ir**) ثبت و ارسال شود.
- هر قرارداد جدید حداکثر ظرف مدت سه ماه پس از انعقاد قرارداد و صورت وضعیت‌های جدید پس از تأیید کارفرما باید در سامانه ساجات ثبت شود، تا امتیاز آنها هنگام تشخیص صلاحیت دوره بعد و آزادسازی ظرفیت منظور شود.

در صورت مغایرت مطالب این گواهینامه با اطلاعات موجود در پایگاه https://sajar.mporg.ir، اطلاعات پایگاه اصالت دارد

به مندرجات پشت صفحه گواهینامه توجه فرمایید.

ش ش: ۴۲۸۰۴۳۶

مشخصات شرکت / پیمانکاری:

نام:	شرکت ساختمانی سماراه	تاریخ ثبت:	۱۳۵۸/۰۵/۲۵	شماره ثبت:	۳۵۱۴۷
		تلفن:	۰۲۱ ۸۸۷۸۲۰۷۲-۵	دورنگار:	۰۲۱ ۸۸۷۸۲۰۷۶
		سرمایه فعلی:	۱۰۱،۶۶۰،۰۰۰،۰۰۰ ریال	سرمایه ثبت شده	۱۰۱،۶۶۰،۰۰۰،۰۰۰ ریال
		شناسه ملی	۱۰۱۰۰۸۰۵۶۷۷	کد اقتصادی	۴۱۱۱-۱۴۴۶-۱۶۱۶
آدرس:	تهران- بلوار نلسون ماندلا- بلوار شهید هرمز ستاری-پلاک ۱۱ - طبقه۳ - کد پستی: ۱۹۶۸۸۶۵۶۱۵ - شماره تماس: ۵ -۸۸۷۸۲۰۷۲ و ۸۸۷۸۰۸۲۰ - نمابر: ۸۸۷۸۲۰۷۶				
وب سایت:	samarah.ir				
ایمیل:	info@samarah.ir				

نوع فعالیت اجرایی:

شماره گواهینامه صلاحیت پیمانکاری				۱۱۶۶۳۶۵ مورخ ۱۳۹۶/۰۲/۲۳
رشته	ابنیه	تاسیسات	آب	نفت و گاز
رتبه کاری	۱	۲	۵	۵

مشخصات صاحبان امضاء مجاز و اعضاء هیئت مدیره:

نام	نام خانوادگی	نام پدر	شماره شناسنامه	محل تولد	کد ملی	سمت
ناصر	ملک شاد	مهدی	۲۲۳۶	تهران	۰۰۴۲۳۴۴۸۲۴	رئیس هیئت مدیره
علی اکبر	حسینی	محمد ولی	۱۸۲	اراک	۰۵۳۳۴۴۲۸۴۲	مدیر عامل
ایرج	کاظمی علی اکبری	مصطفی	۵۱۵	تهران	۰۰۴۴۳۳۱۷۳۴۰	نائب رئیس و عضو هیئت مدیره

Quality Assessment Lia

Surveillance Certificate

This Document Certifies that the Quality Administration Systems of

Samarah Co.

3rd Floor, No.11, Sattari Blvd., Africa Highway, Tehran, IRAN.

Have Been Audited and Approved by **Quality Assessment Lia** to the

Following Standards or Guidelines:

ISO 9001:2015

The Approved Quality Administration System Apply to the Following:

General Contracting in the Field of Construction, Road, Water, Installation and Equipment

QAL Certification

ISO 9001

Original Approval: 29 May 2021
First Surveillance: 29 May 2022 Completed
Second Surveillance: 29 May 2023
Expiry Date: 29 May 2024
Registration Number: 20780351

On behalf of Quality Assessment Lia

QALcertification

Quality Assessment Lia

Surveillance Certificate

This Document Certifies that the Quality Administration Systems of

Samarah Co.

3rd Floor, No.11, Sattari Blvd., Africa Highway, Tehran, IRAN.

Have Been Audited and Approved by **Quality Assessment Lia** to the

Following Standards or Guidelines:

ISO 14001: 2015

The Approved Quality Administration System Apply to the Following:

General Contracting in the Field of Construction, Road, Water, Installation and Equipment

QAL Certification

ISO 14001

Original Approval:	29 May 2021
First Surveillance:	29 May 2022 Completed
Second Surveillance:	29 May 2023
Expiry Date:	29 May 2024
Registration Number:	20780352

Stephen

On behalf of Quality Assessment Lia

QALcertification

Quality Assessment Lia

Surveillance Certificate

This Document Certifies that the Quality Administration Systems of

Samarah Co.

3rd Floor, No.11, Sattari Blvd., Africa Highway, Tehran, IRAN.

Have Been Audited and Approved by **Quality Assessment Lia** to the

Following Standards or Guidelines:

ISO 45001:2018

The Approved Quality Administration System Apply to the Following:

General Contracting in the Field of Construction, Road, Water, Installation and Equipment

QAL Certification

ISO 45001

Original Approval:	29 May 2021
First Surveillance:	29 May 2022 Completed ☑
Second Surveillance:	29 May 2023
Expiry Date:	29 May 2024
Registration Number:	20780353

Stephen

On behalf of Quality Assessment Lia

QALcertification

Quality Assessment Lia

Surveillance Certificate

This Document Certifies that the Quality Administration Systems of

Samarah Co.

3rd Floor, No.11, Sattari Blvd., Africa Highway, Tehran, IRAN.

Have Been Audited and Approved by **Quality Assessment Lia** to the

Following Standards or Guidelines:

Integrated Management System (IMS)

The Approved Quality Administration System Apply to the Following:

General Contracting in the Field of Construction, Road, Water, Installation and Equipment

QAL Certification

IMS

Original Approval:	29 May 2021	
First Surveillance:	29 May 2022	Completed ☑
Second Surveillance:	29 May 2023	
Expiry Date:	29 May 2024	

Stephen

On behalf of Quality Assessment Lia

QALcertification

جمهوری اسلامی ایران
وزارت تعاون، کار و رفاه اجتماعی
اداره کل تعاون، کار و رفاه اجتماعی استان تهران

گواهینامه صلاحیت ایمنی پیمانکاران

Your job is as safe as you want

ویژه اشخاص حقوقی و حقیقی

شماره ثبت : ۲۸۰۲۲ / ۰۱۲/۶۰/

تاریخ صدور : ۲۵ / ۰۲ / ۱۴۰۱

در اجرای تبصره ماده ۲ آیین نامه ایمنی امور پیمانکاری ، مصوب ۱۳۸۸/۱۲/۰۳ شورای عالی حفاظت فنی، صلاحیت ایمنی

به : **شرکت سما راه**

به مدیریت : **جناب آقای علی اکبر حسینی** با کد ملی : **۰۵۳۳۴۴۲۸۴۲**

به نشانی : **تهران– بلوار نلسون ماندلا بعد از پل میرداماد– بلوار هرمز ستاری–پلاک۱۱** کد پستی : **۱۹۶۸۸۶۵۶۱۵**

تلفن ثابت : **۰۲۱۸۸۷۸۰۸۲۰** تلفن همراه : **۰۹۲۰۱۲۳۰۵۶۷**

و با شماره ثبت : **۳۵۱۴۷** تاریخ ثبت : **۱۳۵۸/۰۵/۲۵** شناسه ملی : **۱۰۱۰۰۸۰۵۶۷۷**

با موضوع فعالیت در زمینه زیر: **مطابق با موضوع گواهینامه صلاحیت پیمانکاری**

در کمیته تشخیص صلاحیت ایمنی استان مورد تأیید قرار گرفت. این گواهینامه با رعایت شرایط ابطال و تعلیق در آیین نامه (مفاد مندرج در ظهر گواهینامه) به مدت ۲ سال از تاریخ صدور اعتبار دارد و این گواهینامه قابل واگذاری نمی باشد.

تهمینه دانیالی

مشاور وزیر و سرپرست اداره کل تعاون، کار و رفاه اجتماعی استان تهران

وزارت تعاون، کار و رفاه اجتماعی
اداره تعاون، کار و رفاه اجتماعی
استان تهران

سندیکای شرکتهای ساختمانی ایران

تاسیس: ۱۳۲۶

Syndicate Of Iran
Construction Companies
Est:1947

گواهینامه عضویت

Membership Certificate

Samarah Co	شرکت سماراه
Membership Date :	تاریخ عضویت :
29 JULY ,1984	۱۳۶۳/۰۵/۰۷
Membership Number :	شماره عضویت :
287	۲۸۷
Date of Issue :	تاریخ صدور :
03 AUG, 2020	۱۳۹۹/۰۵/۱۳

دبیر
Secretary General

رئیس هیات مدیره
Chairman

این گواهینامه از تاریخ صدور به مدت ۲ سال تمام اعتبار دارد.
This certificate is valid 2 years from the date of issuance.

بسم الله الرحمن الرحیم

انجمن بتن ایران
Iranian Concrete Institute

تاریخ: ۱۴۰۰/۶/۲۳

بدین وسیله گواهی می شود

شرکت ساختمانی سماراه

به مدیریت: **مهندس علی اکبر حسینی**

ازتاریخ : **۱۳۸۷/۰۳/۱۰**

با شماره عضویت: **۱۹۱۶-۸۷ -۲**

عضو حقوقی انجمن بتن ایران می باشد.

محسن تدین
رئیس هیات مدیره انجمن بتن ایران

تاریخ اعتبار:۱۴۰۱/۰۶/۳۱

این گواهی بدون هولوگرام فاقد اعتبار می باشد.

www.ici.ir

سوپر پایپ اینترناشنال (سهامی خاص)
SUPERPIPE INTERNATIONAL
سوپر پایپ

تاریخ: ۱۴۰۲/۰۴/۱۱ شماره: ۱۴۰۲۰۱۳۴۰

به نام خدا

جناب آقای مهندس حسینی

مدیرعامل محترم شرکت ساختمانی سماراه

با سلام و احترام

عطف به قرارداد شماره ۹۸۰۳۱۱۰ در خصوص تهیه مصالح و اجرای عملیات محوطه‌سازی مجتمع قزوین، ضمن سپاس از زحمات آن مجموعه محترم، بدینوسیله مراتب رضایت این شرکت از خدمات ارائه شده توسط جنابعالی و همکاران محترم را اعلام می‌دارد.

با سپاس

مهرداد یوسفی

مدیرعامل

سوپر پایپ اینترناشنال (سهامی خاص)

دفتر مرکزی و کارخانه: خلیج فارس، منطقه آزاد قشم، شهرک صنعتی نولا
تلفن: ۳۴۰ ـ ۳۵ ۳۴۰ ـ ۰۷۶ دورنگار: ۵۲۲ ۳۴۰ ـ ۳۵ ـ ۰۷۶
وبسایت: www.superpipe.ir ایمیل: info@superpipe.ir

دفتر هماهنگی تهران: خیابان مطهری، بعد از خیابان مفتح، شماره ۱۵۹
کدپستی: ۱۵۷۶۶ـ۳۸۵۱۱ ۰۹۰۳۰۰۴۲۸۵۸
تلفن: ۰۰ ـ ۴۲۸۵۸ ـ ۰۲۱ دورنگار: ۸۸۷۳۱۱۵۹ ـ ۰۲۱

پاسخگویی مشتریان
تلفن: ۸۲۱۱۸ ـ ۰۲۱ ۰۰ ۸۲۱۱۸ ۰۹۳۵
ایمیل: 82118@superpipe.ir

سوپرپایپ اینترناشنال (سهامی خاص)
SUPERPIPE INTERNATIONAL

تاریخ: ۱۴۰۲/۰۴/۱۱ شماره: ۱۴۰۲۰۱۳۴۱

به نام خدا

جناب آقای مهندس حسینی

مدیرعامل محترم شرکت ساختمانی سماراه

با سلام و احترام

عطف به قرارداد شماره ۹۸۰۷۳۲۷ در خصوص تهیه مصالح و اجرای ساختمان کارگاه‌ها و انبار شیمیایی مجتمع قزوین، ضمن سپاس از زحمات آن مجموعه محترم، بدینوسیله مراتب رضایت این شرکت از خدمات ارائه شده توسط جنابعالی و همکاران محترم را اعلام می‌دارد.

با سپاس

مهرداد یوسفی

مدیرعامل

سوپرپایپ اینترناشنال (سهامی خاص)

دفتر مرکزی و کارخانه: خلیج فارس، منطقه آزاد قشم، شهرک صنعتی نولا
تلفن: ۳۴۰ ۳۵ ۳۴۰ _ ۰۷۶ دورنگار: ۵۲۲ ۳۴۰ ۳۵ _ ۰۷۶
وبسایت: www.superpipe.ir ایمیل: info@superpipe.ir

دفتر هماهنگی تهران: خیابان مطهری، بعد از خیابان مفتح، شماره ۱۵۹
کدپستی: ۱۵۷۶۶_۳۸۵۱۱ ۰۹۰۲۰۰۴۲۸۵۸
تلفن: ۴۲۸۵۸۰۰۰ _ ۰۲۱ دورنگار: ۸۸۷۳۱۱۵۹ _ ۰۲۱

پاسخگویی مشتریان
تلفن: ۸۲۱۱۸ _ ۰۲۱ ۰۹۳۵ ۸۲۱۱۸ ۰۰
ایمیل: 82118@superpipe.ir

به نام خدا

گروه صنعتی بارز (سهامی عام)

« تقدیر نامه »

شرکت محترم سماراه

جناب آقای مهندس ابطحی

تلاش صمیمانه جنابعالی ، همکاران و دست‌اندرکاران در اجرای پروژه ساختمان بنبوری خط رادیال تمام سیمی کارخانه بارز کرمان به عنوان فعالیتی ارزشمند و صنعتی مورد تقدیر است.

این لوح تقدیر به پاس نقش مؤثر مجموعه مدیران ، سرپرستان و کارکنان شرکت سماراه اهدا می گردد.

از پروردگار متعال سلامتی جنابعالی و دوام توفیق شرکت سما راه را خواستارم .

مدیر عامل

عباس عباسی ابیانه

بسمه تعالی

شماره: ۴۱۱۴۴-۹۸/س ب
مورخه: ۹۸/۱۱/۲۱

مدیرعامل محترم شرکت ساختمانی سماراه

با اهداء سلام

تلاش صمیمانه جنابعالی، همکاران و دست اندرکاران آن شرکت محترم در اجرای ساختمانی بخش اول خط تولید کارخانه سیمان ۳۰۰۰ تنی سیمان باقران به عنوان فعالیتی ارزشمند و صنعتی مورد تقدیر است.

این لوح به پاس نقش موثر مفید و سازنده مجموعه مدیران، سرپرستان و کارکنان شرکت ساختمانی سماراه اهدا می گردد.

حسین اکبری
مدیرعامل

تذهیب نظری :

کد : ۱۴۲ حق چاپ محفوظ

«بنام صانع هستی»

جمهوری اسلامی ایران

شرکت صنایع سیمان زابل

تقدیرنامه

شرکت محترم سماراه

جناب آقای ابطحی

تلاش بی شائبه وصیمانه جنابعالی وکلیه کارکنان ودست اندرکاران آن شرکت دراجرای مطلوب وافتتاح طرح بزرگ سیمان سیستان بعنوان یک فعالیت ارزشمند صنعتی، مورد تقدیر وسپاس است. به پاس تلاش ارزشمند ودرخور توجه جنابعالی وهمکاران گرامی این لوح تقدیر اهدا میگردد.

از خداوند متعال سلامتی ودوام توفیق شمارا در خدمت به میهن اسلامی مسئلت دارد.

علی بخش جهانبخش
رئیس هیئت مدیره

محمدرضا احسانفر
مدیر عامل

۱۳۸۹/۲/۹

مهندسین مشاور بنیاد صنعت

شرکت سهامی خاص (شماره ثبت ۴۳۳۰۳)
تلفن : ۸۸۰۵۰۵۷۲ - ۸۸۰۵۰۵۴۹ - ۸۸۰۳۳۱۷۴ - ۸۸۰۳۵۱۷۴
فاکس : ۸۸۲۱۰۵۹۵
E-Mail: BSCE@mavara.com

(عضو جامعه مهندسان مشاور ایران)
میدان ونک - خیابان ملاصدرا - انتهای شیراز شمالی
خیابان پردیس - بن بست لاله - پلاک ۷۰ - طبقه دوم کد پستی : ۱۹۹۱۸

شماره ۶۲۸۵۰
تاریخ ۸۶/۲/۹
پیوست --

شرکت ساختمانی سماراه

جناب آقای مهندس ابطحی مدیریت محترم عامل

احتراما لازم می داند که مراتب رضایت خود را نسبت به کیفیت مطلوب ساختمانهای صنعتی توسعه سیمان شاهرود که در مدت ۲۶ ماه متوالی از طرف آنشرکت محترم بعمل آمده یادآوری و برای جنابعالی و تمام همکاران محترم آنشرکت سعادت و توفیق بیشتری را آرزومندم.

با احترام
مهندسین مشاور بنیاد صنعت
امیر حسین جلالی

باسمه تعالی

YASUJ CEMENT CO
شرکت سیمان یاسوج

مدیرعامل محترم شرکت ساختمانی سماراه

باسلام و احترام؛

تلاش بی شائبه و صمیمانه حضرتعالی، همکاران و دست اندرکاران آن شرکت محترم در اجرای ساختمانی خط تولید کارخانه سیمان یاسوج به عنوان فعالیت ارزشمند صنعتی، مورد تقدیر و سپاس است.

به پاس نقش مؤثر، مفید و سازنده حضرتعالی و مجموعه مدیران، سرپرستان و کارکنان گرامی، این لوح اهدا می گردد. از خداوند متعال موفقیت روزافزون شما و همکاران را در مجموعه شرکت ساختمانی سماراه مسئلت می نمائیم.

سید یعقوب موسوی

مدیرعامل و نایب رئیس هیات مدیره

YASUJ CEMENT CO
شرکت سیمان یاسوج

نشر حقظلی: خیابان ناصر خسرو، کوچه حاجی نایب، پلاک ۱۱، تلفن: ۳۳۹۳۶۴۶۱-۳۳۹۲۳۳۲۷

حق چاپ محفوظ

«بنام صانع هستی»

جمهوری اسلامی ایران

شرکت سیمان مند دشتی

تقدیرنامه

شرکت محترم سماراه

جناب آقای مهندس ابطحی

تلاش صمیمانه جنابعالی، همکاران و دست اندرکاران در اجرای بخشی از طرح سیمان مند دشتی واقع در استان محروم بوشهر به عنوان فعالیتی ارزشمند و صنعتی مورد تقدیر است.

این لوح تقدیر به پاس نقش موثر مجموعه مدیران، سرپرستان و کارکنان شرکت سماراه اهدا می گردد.

از پروردگار متعال سلامتی جنابعالی و دوام توفیق شرکت سماراه را خواستارم.

مدیرعامل

آرمان شانی

شرکت سیمان مند دشتی

سهامی خاص شماره ثبت ۴۴۴

مطـالب

- اهداف و پیام مدیریت
- پروژه‌های انجام یافته و در حال اجراء
- ماشین آلات و تجهیزات
- پرسنل

اهداف و پیام رئیس هیئت مدیره

در میدان فعالیت‌های پیمانکاری خصوصا طراحی و اجرای سازه های ساختمانی، صنعتی و ساخت تجهیزات ویژه، لازم است همگام با رشد و پیشرفت فن آوری، پیمانکاری عمومی و تخصصی نیز ارتقاء یابد تا بتواند در جایگاه مناسبی در میدان رقابت با سایرین، همچنین کسب رضایتمندی کارفرمایان قرار گیرد. این شرکت پس از ۴۰ سال سابقه در انجام پروژه های صنعتی و ساختمانی، در نگاهی نوین، با پشتوانه تجربه موفق خود در اجرای پروژه ها و همچنین با تکیه بر نیروهای کارآمد خود بر آن است تا علاوه بر حوزه های فعالیت کنونی، به عنوان پیمانکار EPC در حوزه های نفت و گاز و پتروشیمی، صنایع نیروگاهی و آب و انرژی و ... نیز ارزش حرفه ای خود را نشان دهد. پیمانکاران بسیاری ادعای عملکرد حرفه ای دارند، آنچه که به عنوان یک ابزار سنجش قوی می تواند بکار رود سرنوشت پروژه ها با زمان است یک پیمانکار تنها با اعتقاد به زمانبندی می تواند ارزش حرفه ای خود را نشان دهد. این شرکت برای رسیدن به این مرز منابع انسانی و مالی بسیاری را هزینه کرده است و با افتخار می گوید اکثر پروژه های خود را در مدت پیمان به انجام رسانده است.

رئیس هیئت مدیره
ناصر ملک شاد

پروژه های اجرا شده و در دست اجرا

احداث پروژه ۳۸۴ واحد مسکونی شهر جدید صدرا شیراز استان فارس

پروژه حفاظت از سازه های بتنی راکتور نیروگاه اتمی بوشهر

احداث پروژه ۵۰۰ واحد مسکونی سفید رود رشت استان گیلان

اجرای ساختمان کارگاه ها و انبار شیمیایی مجتمع سوپرپایپ قزوین

پروژه محوطه سازی مجتمع سوپرپایپ قزوین

پروژه سالن مشایعین و مستقبلین فرودگاه دشت ناز ساری

پروژه سالن ورزشی ۶۰۰۰ نفری ساری

عملیات اجرایی بتنی و فلزی کارخانه سیمان منددشتی

عملیات اجرایی بتنی و فلزی کارخانه ۳۳۰۰تنی سیمان تویه درواز دامغان

عملیات اجرائی ساختمانهای جنبی و پشتیبانی کارخانه سیمان سیستان

عملیات اجرائی بتنی و فلزی قسمت اول خط تولید کارخانه ۳۳۰۰ سیمان باقران

عملیات اجرائی بتنی و فلزی گروه دوم خط تولید کارخانه ۳۳۰۰ سیمان سیستان

عملیات اجرائی بتنی و فلزی فاز ۲ کارخانه ۶۰۰۰ تنی سیمان کنگان

عملیات بتنی و فلزی ساختمان بنبوری خط رادیال باری مجتمع صنایع لاستیک کرمان

عملیات اجرائی بتنی و فلزی کارخانه۰۰ ۳۴ تنی سیمان شاهرود

عملیات بتنی و فلزی کارخانه ۳۳۰۰ تنی سیمان فیروز کوه

عملیات اجرائی تصفیه خانه فاضلاب جنوب تهران (مشارکت سماراه - اسپندان نوآور بنا)

اجرای عملیات ساختمانی لوله های GRP

پروژه های اجرا شده و در دست اجرا

عملیات اجرائی تأسیسات جانبی طرح توازن ذوب آهن اصفهان

عملیات اجرائی بتنی و فلزی پلی پروپیلن پتروشیمی جـم (مشارکت سماراه - کانرودسازه)

عملیات بتنی و فلزی کارخانه ۷۰۰ تنی سیمان کهگیلویه

عملیات بتنی و فلزی کارخانه ۵۰۰ تنی سیمان سفید ساوه

عملیات بتنی و فلزی کارخانه ۶۰۰۰ تنی سیمان هرمزگان

عملیات اجرائی بتنی و فلزی کارخانه کاغذسازی لطیف

عملیات اجرائی بتنی و فلزی کارخانه تولید مواد اولیه الیاف مصنوعی (D.M.T.) (مشارکت سماراه - فرابتن)

عملیات اجرائی بتنی و فلزی کارخانه مجتمع فولاد مبارکه اصفهان (گندله سازی)

احداث پروژه ۳۸۴ واحد مسکونی شهر جدید صدرا شیراز استان فارس

- **کارفرما: شرکت توسعه گران عمران ستاد**
- **تاریخ شروع : اردیبهشت ۱۴۰۱**

قالب بندی	۷۶۵۰۰	متر مربع
آرماتوربندی	۲۳۹۴۰۰۰	کیلوگرم
بتن ریزی	۲۲۵۰۰	مترمکعب
مساحت زیر بنا	۵۳۲۰۰	مترمربع

احداث پروژه ۳۸۴ واحد مسکونی شهر جدید صدرا شیراز استان فارس

احداث پروژه ۳۸۴ واحد مسکونی شهر جدید صدرا شیراز استان فارس

پروژه حفاظت از خوردگی سازه های بتنی و فلزی ساختمان راکتور نیروگاه اتمی بوشهر

- کارفرما: شرکت اتم استروی اکسپورت (ASE)
- تاریخ شروع : فروردین ۱۴۰۱

- تهیه مصالح و اجرای عملیات اعمال پوشش های حفاظتی بتن: ۸۰۰۰۰۰ متر مربع

احداث پروژه ۵۰۰ واحد مسکونی سفید رود رشت استان گیلان

- **کارفرما: شرکت توسعه گران عمران ستاد**
- **تاریخ شروع : اسفند ۱۴۰۱**

قالب بندی	۱۰۲۰۰۰	متر مربع
آرماتوربندی	۲۷۰۰۰۰۰	کیلوگرم
بتن ریزی	۳۰۰۰۰	مترمکعب
مساحت زیر بنا	۶۰۰۰۰	مترمربع

احداث پروژه ۵۰۰ واحد مسکونی سفید رود رشت استان گیلان

احداث پروژه ۵۰۰ واحد مسکونی سفید رود رشت استان گیلان

پروژه ساختمان کارگاه ها و انبار شیمیایی مجتمع سوپرپایپ قزوین

- کارفرما: شرکت سوپرپایپ اینترناشنال
- تاریخ شروع : اسفند ۱۳۹۸

قالب بندی	۸۱۵	متر مربع
آرماتوربندی	۷۱۳۰۸	کیلوگرم
بتن ریزی	۱۰۰۰	مترمکعب
اسکلت فلزی	۱۸۰۰۰۰	کیلوگرم
پوشش ساندویچ پانل	۱۹٤٤	مترمربع

پروژه محوطه سازی مجتمع سوپرپایپ قزوین

- کارفرما : شرکت سوپرپایپ اینترناشنال
- تاریخ شروع : شهریور ۱۳۹۸

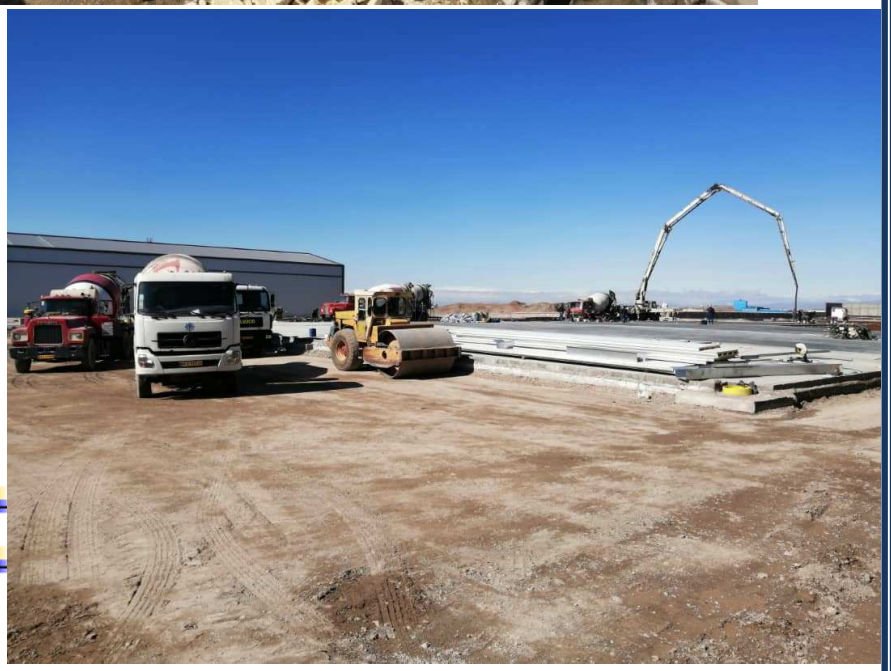

- آسفالت ۱۰۰۰۰ متر مربع
- خاکبرداری ۴۰۰۰۰ متر مکعب

پروژه محوطه سازی مجتمع سوپرپایپ قزوین

پروژه محوطه سازی مجتمع سوپرپایپ قزوین

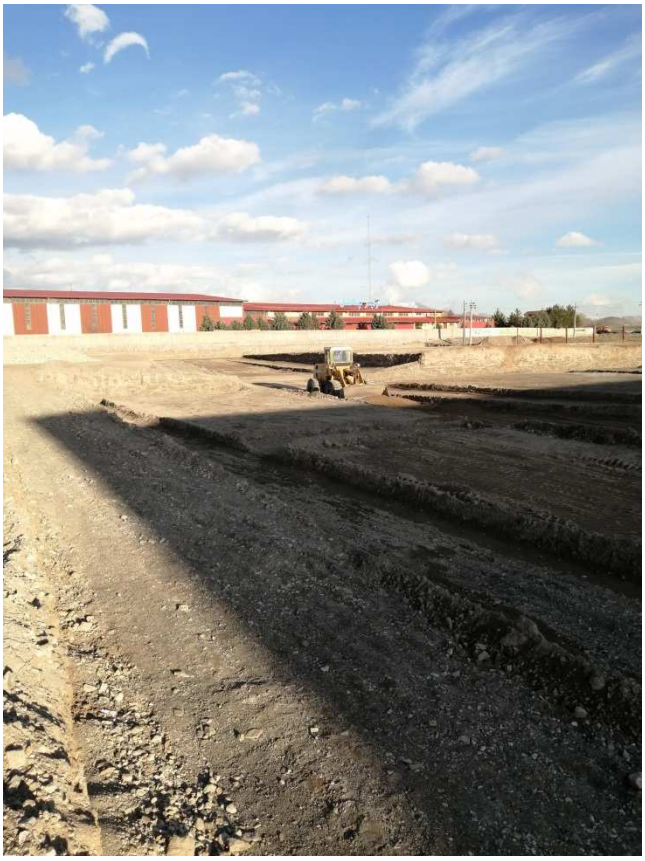

پروژه سالن مشایعین و مستقبلین فرودگاه دشت ناز ساری

- کارفرما : اداره کل توسعه و بهسازی فرودگاههای کشور
- مشاور : شرکت مهندسان مشاور ایمن راه
- تاریخ شروع : شهریور ۱۳۹۱

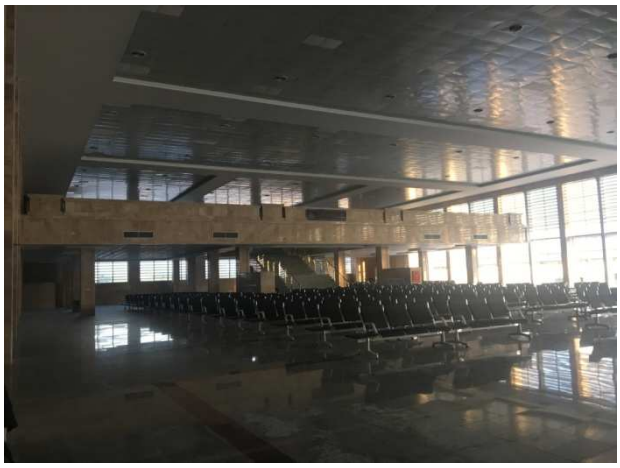

اسکلت فلزی	۶۹۱/۲۷	تن
حجم عملیات بتنی	۳۵۰۵	متر مکعب
خاکبرداری	۱۵۰۰۰	متر مکعب
قالب بندی	۲۳۰۰	متر مربع
آرماتور بندی	۲۳۶	تن

پروژه سالن ورزشی ۶۰۰۰ نفری ساری

- کارفرما : شرکت توسعه و نگهداری اماکن ورزشی
- مشاور : مهندسین مشاور شارستان
- تاریخ شروع : تیر ۱۳۹۱

پروژه سالن ورزشی ۶۰۰۰ نفری ساری

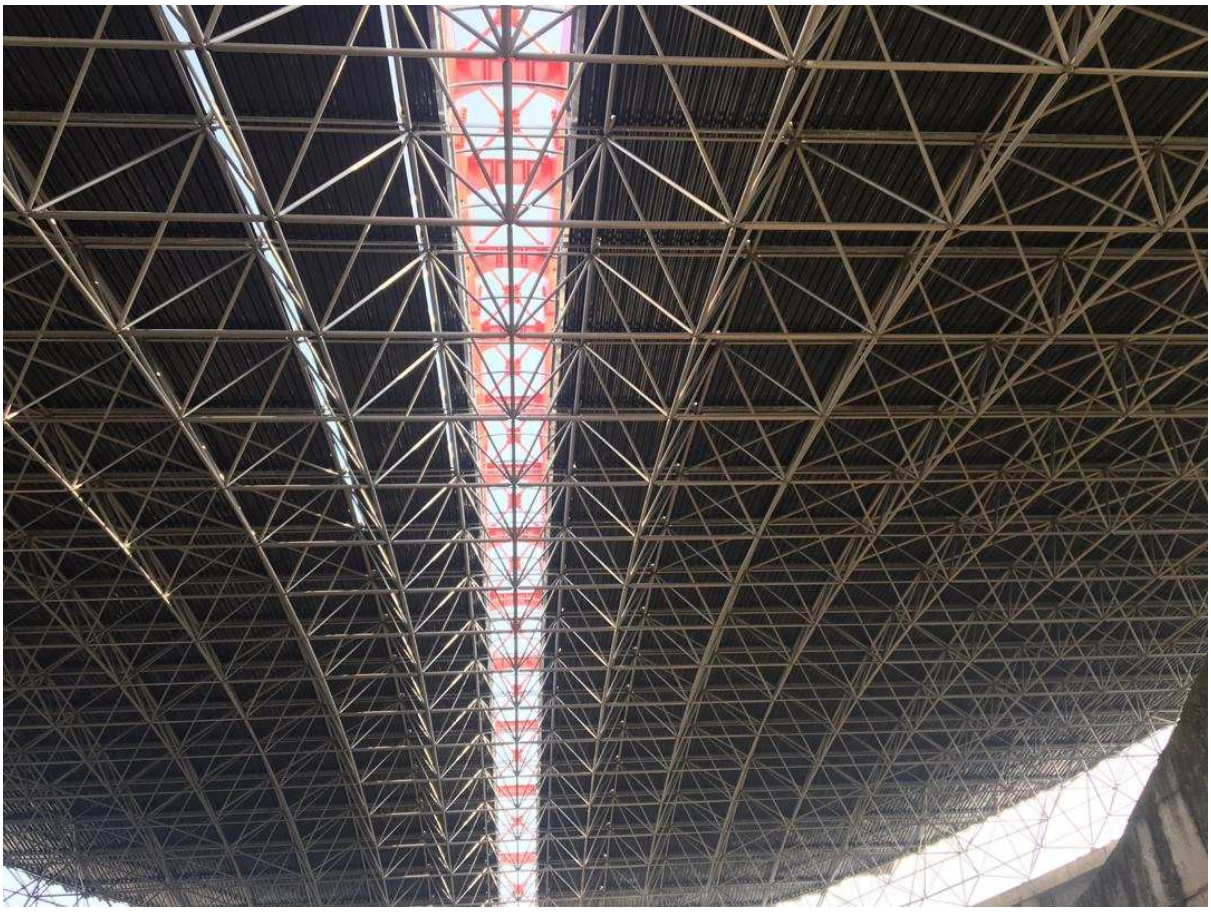

اسکلت فلزی	۴۵۸	تن
سازه فضاکار	۲۵۰	تن
حجم عملیات بتنی	۴۰۰۰	متر مکعب
خاکبرداری	۴۲۹۶۰	متر مکعب
قالب بندی	۲۰۷۳۰	متر مربع
آرماتور بندی	۹۴۶	تن

عملیات اجرایی بتنی و فلزی کارخانه سیمان منددشتی

- کارفرما : شرکت سیمان منددشتی
- مشاور : شرکت مهندسی خرید و ساخت جم
- تاریخ شروع : مهر ۱۳۸۸

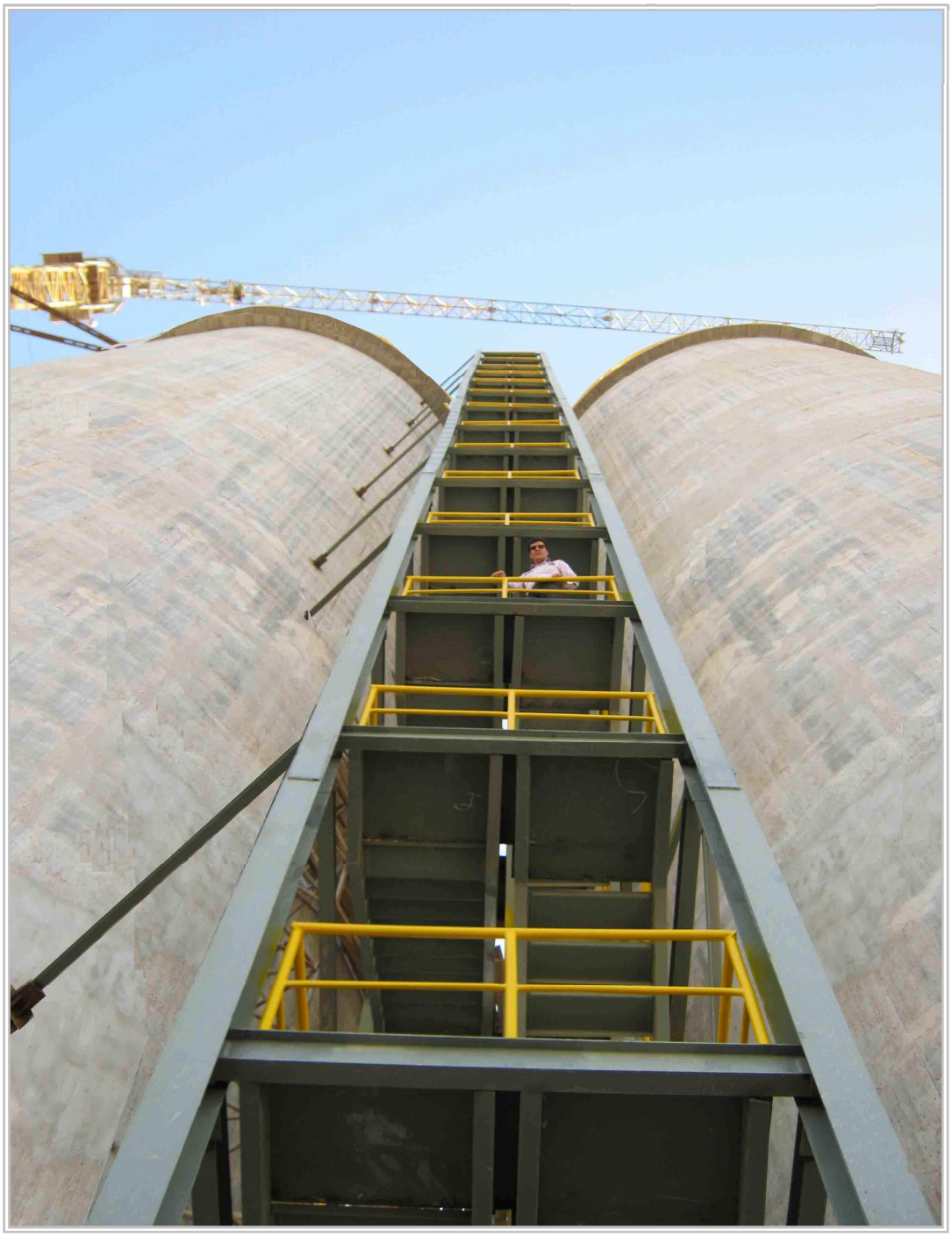

عملیات اجرایی بتنی و فلزی کارخانه سیمان منددشتی

- سیلوی سیمان
- بارگیرخانه و بسته بندی

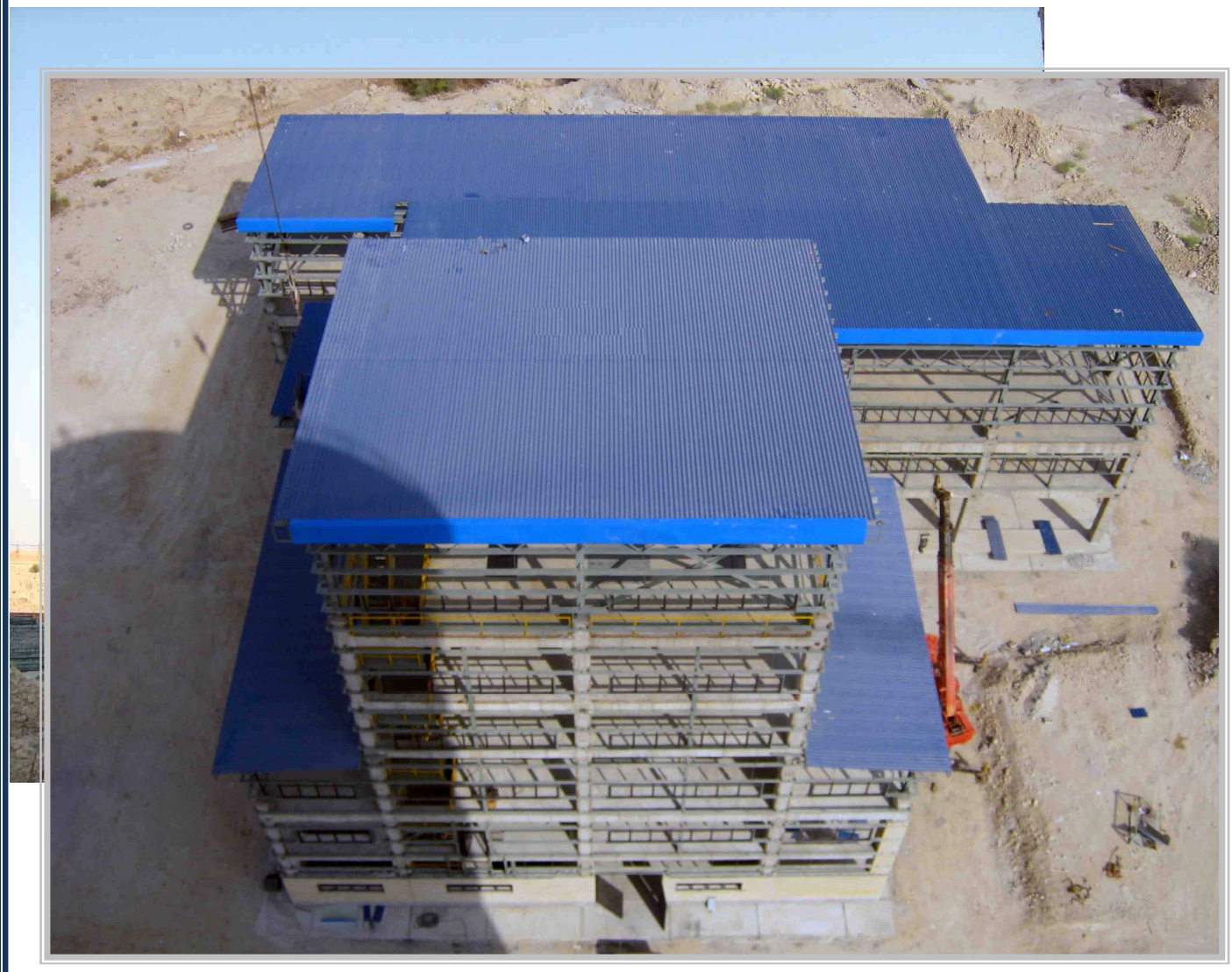

اسکلت فلزی	۳۶۷	تن
حجم عملیات بتنی	۱۱۲۲۲	متر مکعب
خاکبرداری	۱۵۰۱۰	متر مکعب
قالب بندی	۲۰۸۹۵	متر مربع
آرماتور بندی	۲۳۰۴	تن

عملیات اجرایی بتنی و فلزی کارخانه ۳۳۰۰ تنی سیمان تویه درروار دامغان

- کارفرما : شرکت سیمان تویه درروار دامغان
- مشاور : مهندسین مشاور تازیک
- تاریخ شروع : مرداد ۱۳۸۶

عملیات اجرایی بتنی و فلزی کارخانه ۳۳۰۰ تنی سیمان تویه درروار دامغان

- سنگ شکن
- سیستم انتقال مواد خام
- انبارخاک (استاکر و رکلایمر)
- تغذیه آسیاب مواد خام
- آسیاب مواد خام
- تغذیه سیلوهای مواد خام
- سیلوهای مواد خام
- تغذیه کوره و برج خنک کن
- الکترو فیلتر اصلی دودکش و فن
- پیش گرمکن
- پایه کوره
- گریت کولر
- الکترو فیلتر
- سیستم انتقال کلینکر
- سیلوی کلینکر
- سیلوی بای پاس
- تغذیه آسیاب سیمان
- آسیاب سیمان
- سیلوهای سیمان
- سیستم انتقال سیمان
- بارگیرخانه
- گرمکن مازوت
- مخازن سوخت و دیوار پیرامونی
- کمپرسورخانه اصلی
- منابع بتنی آب
- کنترل مرکزی
- پستهای اصلی و فرعی برق
- کانالهای اصلی و فرعی تأسیسات
- بلوئر روم سیلوهای سیمان و مواد خام
- مخازن آب برگشتی
- انبار پاکت و آجر نسوز
- انبار کل
- سوله تعمیرات نقلیه
- کارگاه نوسازی و رستوران و نمازخانه

اسکلت فلزی	۵۷۹۱	تن
حجم عملیات بتنی	۷۷۱۶۱	متر مکعب
خاکبرداری	۵۰۵۰۸۰	متر مکعب
قالب بندی	۱۴۳۵۳۶	متر مربع
آرماتور بندی	۸۹۷۹	تن

عملیات اجرائی ساختمانهای جنبی و پشتیبانی کارخانه سیمان سیستان

- کــارفــرما : شرکت سیمان زابل
- مشــاور : مهندسین مشاور اندیشه سازان صنعتی پارس
- شروع به‌کار : فرودین ماه۱۳۸۶

عملیات اجرائی ساختمانهای جنبی و پشتیبانی کارخانه سیمان سیستان

- ساختمان مهمانسرا (۹۸۹ متر مربع)
- ساختمان اداری (۱۷۳۶ متر مربع)
- ساختمان رستوران و سالن اجتماعات (۱۲۶۳ متر مربع)
- ساختمان آتش نشانی (۲۱۸ متر مربع)
- ساختمان بهداری (۴۶۷ متر مربع)
- ساختمان نگهبانی ورودی (۱۸۰ متر مربع)
- ساختمان انبار آجر نسوز (۹۹۰ متر مربع)
- ساختمان بانک و دفتر فروش (۴۲۲ متر مربع)
- ساختمان انبار و لوازم یدکی (۱۱۲۵ متر مربع)

- اسکلت فلزی : ۲۳۹ تن
- حجم عملیات بتنی : ۳۸۵۰ متر مکعب
- خاکبرداری: ۷۵۰۰ متر مکعب
- قالب بندی : ۳۵۰ متر مربع
- آرماتوربندی: ۲۰۰ تن

عملیات اجرائی بتنی و فلزی قسمت اول خط تولیدکارخانه سیمان باقران

- کــارفــرما : شرکت سیمان باقران
- مشـــــاور : مهندسین مشاور تازیک
- شروع به‌کار : مهر ماه ۱۳۸۵

عملیات اجرائی بتنی و فلزی قسمت اول خط تولیدکارخانه سیمان باقران

- سنگ شکن
- سیستم انتقال مواد خام
- انبارخاک (استاکر و رکلایمر)
- بونکرهای تغذیه آسیاب مواد خام
- آسیاب مواد خام
- تغذیه سیلوهای مواد خام
- سیلوهای مواد خام
- تغذیه کوره و برج خنک کننده
- الکترو فیلتر اصلی
- پیش گرمکن
- پایه کوره
- گریت کولر
- الکتروفیلتر گریت کولر
- انتقال کلینکر
- کمپرسور خانه
- مخازن سوخت و دیوارهای پیرامونی
- مخازن آب و پمپخانه
- گرمکن مازوت
- تونل های تأسیساتی
- کنترل مرکزی
- رستوران و نمازخانه
- دوش و رختکن
- بهداری و آتش نشانی
- پست های برق

اسکلت فلزی :	۲۵۴۷ تن
حجم عملیات بتنی :	۴۵۱۹۷ متر مکعب
خاکبرداری:	۱۱۶۴۵ متر مکعب
قالب بندی :	۹۷۰۷۱ متر مربع
آرماتور بندی:	۵۲۸۴ تن

عملیات اجرائی بتنی و فلزی قسمت اول خط تولیدکارخانه سیمان باقران

عملیات اجرائی بتنی و فلزی گروه دوم خط تولیدکارخانه ۳۳۰۰ تنی سیمان سیستان

عملیات اجرائی بتنی و فلزی گروه دوم خط تولیدکارخانه ۳۳۰۰ تنی سیمان سیستان

- فونداسیون و سازه فلزی نوارهای انتقال کلینکر از ساختمان کولر به سیلوهای کلینکر و بای پاس کلینکر
- سیلوهای کلینکر
- فونداسیون و سازه فلزی نوارهای انتقال کلینکر از
- سیلوهای کلینکر به آسیاب سیمان
- ساختمان بونکرهای تغذیه آسیاب سیمان و قیف تغذیه گچ آسیاب سیمان
- فونداسیون و سازه فلزی نوارهای انتقال سیمان از
- آسیاب سیمان به سیلوهای سیمان
- سیلوهای سیمان و هوا سازها
- بارگیر خانه
- مخازن ذخیره آب و تصفیه خانه مربوطه
- مخزن مازوت و گرمکن مربوطه و ساختمان تانک روزانه
- مخزن مازوت و گرمکن مربوطه و ساختمان تانک روزانه
- پست اصلی برق و ساختمان دیزل ژنراتور
- فونداسیون و سازه فلزی نوارهای انتقال سیمان از سیلوهای سیمان به بارگیرخانه
- پست های فرعی برق در حد فاصل انتهای کولر تا بارگیرخانه
- کانال‌های اصلی و فرعی تأسیسات در حد فاصل انتهای کولر تا بارگیرخانه
- کانال های مربوط به سوخت رسانی

اسکلت فلزی :	۳۱۰۰ تن
حجم عملیات بتنی :	۳۹۴۰۰ متر مکعب
خاکبرداری:	۸۵۰۰۰ متر مکعب
قالب بندی :	۶۷۴۰۰ متر مربع
آرماتور بندی:	۵۰۰۰ تن

عملیات اجرائی بتنی و فلزی گروه دوم خط تولیدکارخانه ۳۳۰۰ تنی سیمان سیستان

عملیات اجرائی بتنی و فلزی گروه دوم خط تولیدکارخانه ۳۳۰۰ تنی سیمان سیستان

عملیات اجرائی بتنی و فلزی گروه دوم خط تولیدکارخانه ۳۳۰۰ تنی سیمان سیستان

عملیات اجرائی بتنی و فلزی فاز دو کارخانه ۶۰۰۰ تنی سیمان کنگان

- کـارفـرما : شرکت بین المللی ساروج بوشهر
- مشـــاور : مهندسین مشاور داهه
- شروع به‌کار : آذرماه ۱۳۸۴

عملیات اجرائی بتنی و فلزی فاز دو کارخانه ۶۰۰۰ تنی سیمان کنگان

- ساختمان کنترل مرکزی و دفتر فنی و آزمایشگاه
- تونل تأسیسات
- پست برق ساختمان های جنبی
- پست برق اصلی S.S.۱
- پست برق اصلی S.S.۲
- پست برق اصلی S.S.۳

عملیات اجرائی بتنی و فلزی فاز دو کارخانه ۶۰۰۰ تنی سیمان کنگان

- پست برق اصلی S.S.۴
- پست برق اصلی S.S.۵
- پست برق اصلی S.S.۶
- پست برق اصلی HV
- پست برق اصلی MV
- اسکلت فلزی پیش گرمکن
- مخازن آب و شبکه آبرسانی
- ساختمان تصفیه خانه
- محوطه سازی و جاده های دسترسی و سیستم زهکشی
- اسکلت فلزی سقف سیلوهای کلینکر
- ایستگاه بارگیری و تخلیه سوخت
- حصار محدوده کارخانه
- باسکول
- سیلوهای کلینکر

- اسکلت فلزی : ۱۸۳۷ تن
- حجم عملیات بتنی : ۲۸۳۳۴ متر مکعب
- خاکبرداری: ۱۰۸۲۲۸ متر مکعب
- قالب بندی : ۵۷۵۴۳ متر مربع
- آرماتور بندی: ۳۰۵۰ تن

عملیات اجرائی بتنی و فلزی فاز دو کارخانه ۶۰۰۰ تنی سیمان کنگان

عملیات اجرائی بتنی و فلزی فاز دو کارخانه ۶۰۰۰ تنی سیمان کنگان

عملیات اجرائی بتنی و فلزی فاز دو کارخانه ۶۰۰۰ تنی سیمان کنگان

عملیات اجرائی بتنی و فلزی فاز دو کارخانه ۶۰۰۰ تنی سیمان کنگان

عملیات اجرائی بتنی و فلزی فاز دو کارخانه ۶۰۰۰ تنی سیمان کنگان

عملیات بتنی و فلزی ساختمان بنبوری خط رادیال باری مجتمع صنایع لاستیک کرمان

- کـارفـرما : مجتمع صنایع لاستیک کرمان
- مشـــــاور : مهند سین مشاور تدبیر صنعت
- شروع به‌کار : فروردین ۱۳۸۴

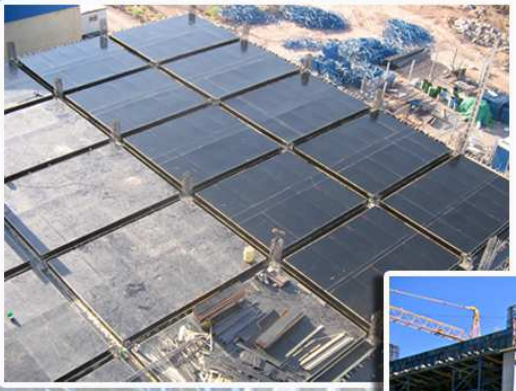

عملیات بتنی و فلزی ساختمان بنبوری خط رادیال باری مجتمع صنایع لاستیک کرمان

- حجم عملیات بتنی : ۸۸۳۰ متر مکعب
- خاکبرداری: ۱۰۸۷۹متر مکعب
- قالب بندی : ۲۵۰۰۰ متر مربع
- آرماتور بندی : ۸۵۰ تن

عملیات اجرائی بتنی و فلزی کارخانه ۳۴۰۰ تنی سیمان شاهرود

- کـــارفـــرما : شرکت سیمان شاهرود
- مشـــــاور : مهندسان مشاور ســـانو
- شروع به‌کار : دی ماه ۱۳۸۳

عملیات اجرائی بتنی و فلزی کارخانه ۳۴۰۰ تنی سیمان شاهرود

دربهمن سال ۱۳۸۳ عملیات اجرائی پروژه سیمان شاهرود به ظرفیت تولید ۳۴۰۰ تن سیمان در روز به شرح زیر توسط شرکت سماراه آغاز گردید.

- سنگ شکن مارل
- شالوده های سالن اختلاط مواد خام و تجهیزات مربوطه
- تونلها و نقاله های انتقال مواد خام
- بونکرهای تغذیه مواد خام
- آسیاب مواد خام
- الکترو فیلتر آسیاب مواد خام و کوره
- سیلوهای مواد خام
- پیش گرمکن و تغذیه مواد به کوره
- پایه های کوره و لوله برگشت هوای گرم
- خنک کن کلینکر
- الکترو فیلتر خنک کن کلینکر
- نقاله های کلینکر و بای پاس
- سیلوهای کلینکر و کلینکر نا مرغوب
- بونکرهای تغذیه و آسیاب سیمان
- سیلوهای سیمان
- بسته بندی و بارگیرخانه
- پست های برق
- تونل های تأسیساتیی

اسکلت فلزی :	۲۰۰۰ تن
حجم عملیات بتنی :	۶۰۰۰۰ متر مکعب
خاکبرداری:	۸۲۰۰۰ متر مکعب
قالب بندی :	۹۸۰۰۰ متر مربع
آرماتور بندی:	۱۰۲۰۰ تن

عملیات اجرائی بتنی و فلزی کارخانه ۳۴۰۰ تنی سیمان شاهرود

عملیات اجرائی بتنی و فلزی کارخانه ۳۳۰۰ تنی سیمان فیروزکوه

- کـارفـرما : **شرکت خدمات مهندسی سیمان فارس و خوزستان**
- مشـــــاور : **مهند سان اندیشه سازان صنعتی پارس**
- شروع به‌کار : **اردیبهشت ۱۳۸۳**

عملیات اجرائی بتنی و فلزی کارخانه ۳۳۰۰ تنی سیمان فیروزکوه

- شالوده و بدنه سیلوهای بتنی ذخیره کلینکر و سقف فلزی سیلوها و شالوده سیستم انتقال کلینکر
- سیلوی بای پاس کلینکر
- آسیاب های سیمان و سیستم فیلتراسیون شامل فیلترها ، فن ها و دودکش ها
- سیلو های ذخیره سیمان و هواسازها
- بارگیرخانه
- منابع ذخیره آب و تصفیه خانه آب
- پست اصلی برق و دیزل ژنراتور
- کانال تأسیسات از انتهای ساختمان کولر تا بارگیر خانه
- منابع مازوت و ساختمان های پمپ خانه و گرمکن مازوت

پست های فرعی برق و سایر ساختمانهای مرتبط با خط تولید حد فاصل انتهای کولر تا بار گیر خانه

- اسکلت فلزی : ۷۰۰ تن
- حجم عملیات بتنی : ۳۵۰۰۰ متر مکعب
- خاکبرداری: ۸۲۰۰۰ متر مکعب
- قالب بندی : ۵۷۰۰۰ متر مربع
- آرماتور بندی : ۳۶۰۰ تن

عملیات اجرائی بتنی و فلزی کارخانه ۳۳۰۰ تنی سیمان فیروزکوه

عملیات اجرائی تصفیه خانه فاضلاب جنوب تهران

- کـارفـرما : شرکت فاضلاب تهران
- مشـــــاور : مهندسان مشاور مهاب قدس
- پیمانکار : شرکتهای سماراه- اسپندان
- شروع به‌کار : سال ۱۳۸۲

عملیات اجرائی تصفیه خانه فاضلاب جنوب تهران

- اسکلت فلزی : ۳۰۰ تن
- حجم عملیات بتنی : ۶۵۰۰۰ متر مکعب
- خاکبرداری: ۱۹۳۰۰۰ متر مکعب
- قالب بندی: ۱۶۳۰۰۰ متر مربع
- آرماتور بندی: ۷۹۷۰ تن

اجرای عملیات ساختمانی لوله های GRP

- کـارفـرما : شرکت پتروشیمی جم
- مشـــــاور : مهند سین مشاور ایستا گویا
- شروع به‌کار : اردیبهشت ۱۳۸۳

اجرای عملیات ساختمانی لوله های GRP

- حجم عملیات بتنی : ۶۰۰۰ متر مکعب

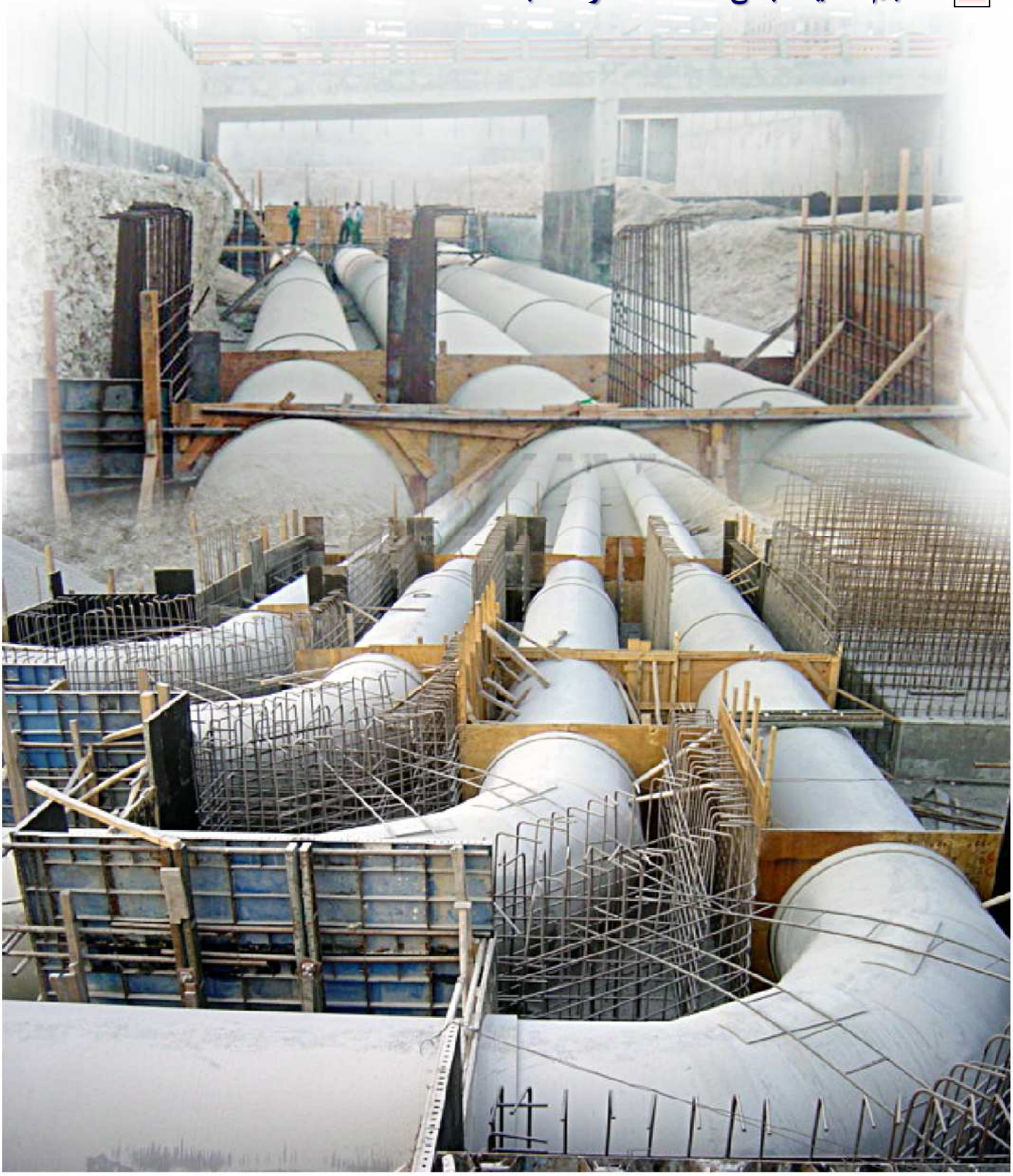

عملیات اجرائی تأسیسات جانبی طرح توازن ذوب آهن اصفهان

- کـــارفـــرما : شرکت سهامی ذوب آهن اصفهان
- مشـــــــاور : شرکت مهندسی بین المللی فولاد تکنیک
- شروع به‌کار : اردیبهشت ۱۳۸۲

عملیات اجرائی تأسیسات جانبی طرح توازن ذوب آهن اصفهان

- اتاق بویلر
- یوتیلایزر
- پست برق مرکزی
- پایپ راک
- توربو بلوئر

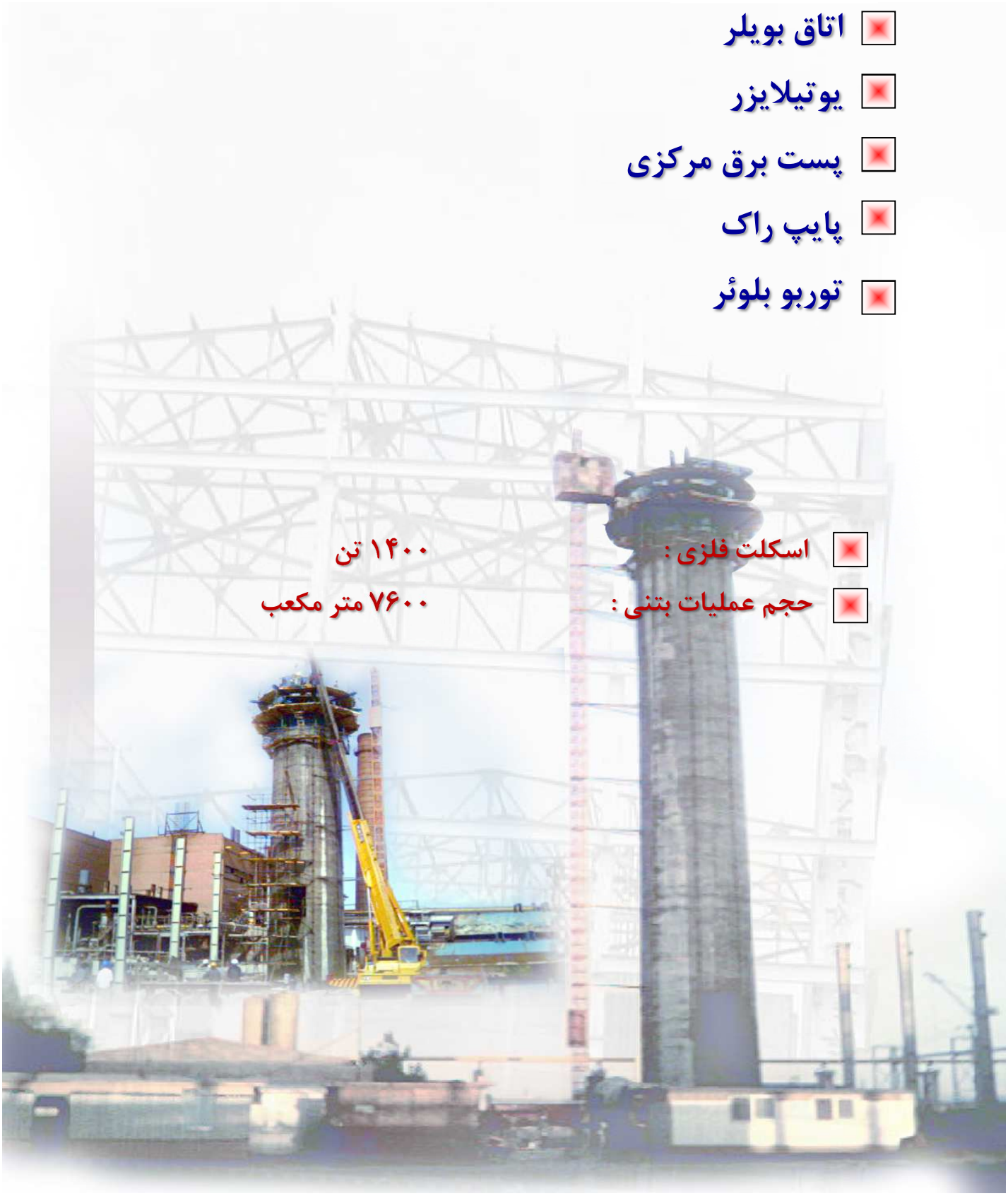

- اسکلت فلزی : ۱۴۰۰ تن
- حجم عملیات بتنی : ۷۶۰۰ متر مکعب

عملیات اجرائی بتنی و فلزی واحد پلی پروپیلن پتروشیمی جـــم

- کـــارفـــرما : پتـــروشیمی جـــم
- مشـــــاور : مهندسان مشاور نارگان ـ تکنی‌مونت
- پیمانکار : کنسرسیوم کانرود سازه - سماراه
- شروع به‌کار : سال ۱۳۸۱

عملیات اجرائی بتنی و فلزی واحد پلی پروپیلن پتروشیمی جـــم

عملیات سیویل :

- ساختمان پست برق
- ساختمان کنترل
- قسمت اکستروژن
- انبارهای شیمیائی
- پلیمرزیشن
- پایپ رکها

- حجم عملیات بتنی : ۱۵۲۳۲ متر مکعب
- خاکبرداری: ۴۰۰۰۰ متر مکعب
- قالب بندی: ۳۴۰۹۵ متر مربع
- آرماتور بندی: ۲۵۳۵ تن

اجرای محوطه سازی پروژه پلی پروپیلن پتروشیمی جم (الفین دهم واقع در عسلویه)

اجرای محوطه سازی پروژه پلی پروپیلن پتروشیمی جم (الفین دهم واقع در عسلویه)

عملیات اجرائی بتنی و فلزی کارخانه ۷۰۰ تنی سیمان کهگیلویه

- کـارفـرما : **شرکت سیمان کهگیلویه**
- مشـــــاور : **مهندسان مشاور ســانو**
- شروع به‌کار : **شهریورماه ۱۳۷۸**

عملیات اجرائی بتنی وفلزی کارخانه ۷۰۰ تنی سیمان کهگیلویه

در شهریور سال ۱۳۷۸ عملیات اجرائی پروژه سیمان کهگیلویه با ظرفیت تولید ۷۰۰ تن سیمان در روز، شامل بخشهای عنوان شده در ذیل توسط شرکت ساختمانی سماراه اجراء گردید وپس از طی مدت سه سال در شهریور سال ۱۳۸۱ به اتمام رسید.

- دپارتمان سنگ شکن
- ایستگاه نمونه گیری
- سالن اختلاط مواد خام
- دپارتمان تنظیم مواد خام
- آسیاب مواد خام
- دپارتمان تغذیه کوره
- دپارتمان پیش گرمکن
- کوره دوار
- کولر
- الکترو فیلتر کولر
- سیلوهای کلینکر
- آسیاب سیمان
- سیلوهای سیمان
- بارگیر خانه
- مخازن آب صنعتی
- مخازن آب سرد و گرم
- انبار برق و مکانیک
- گالری های مواد خام
- گالری های کلینکر
- تونل های تاسیسات
- کنترل مرکزی
- کمپرسور خانه

- اسکلت فلزی : ۲۲۰۰ تن
- حجم عملیات بتنی : ۳۶۰۰۰ متر مکعب

عملیات اجرائی بتنی وفلزی کارخانه ۷۰۰ تنی سیمان کهگیلویه

عملیات اجرائی بتنی و فلزی کارخانه ۵۰۰ تنی سیمان سفید ساوه

- کـارفـرما : شرکت سیمان سفید سـاوه
- مشـــــاور : مهندسان مشاور آتاوا
- شروع به‌کار : اردیبهشت ماه ۱۳۷۲

عملیات اجرائی بتنی و فلزی کارخانه ۵۰۰ تنی سیمان سفید ساوه

در اردیبهشت سال ۱۳۷۲ عملیات اجرائی پروژه سیمان سفید ساوه به ظرفیت تولید ۵۰۰ تن سیمان در روز به شرح زیر توسط شرکت سماراه آغاز گردید.

- سنگ شکن اولیه
- سنگ شکن ثانویه
- ایستگاه نمونه گیری
- سیلوهای تنظیم مواد خام
- آسیاب مواد خام
- سیلوهای مواد خام
- دپارتمان تغذیه کوره
- کوره دوار
- کولر
- سیلوهای کلینکر
- آسیاب سیمان
- سیلوهای سیمان
- بارگیر خانه

- اسکلت فلزی : ۷۰۰ تن
- حجم عملیات بتنی : ۲۹۹۰۰ متر مکعب

عملیات اجرائی بتنی و فلزی کارخانه ۵۰۰ تنی سیمان سفید ساوه

عملیات اجرائی بتنی و فلزی کارخانه ۶۰۰۰ تنی سیمان هرمزگان

- کـارفـرما : شرکت سیمان هرمزگان
- مشـــــاور : مهندسان مشاور سازه اندیشان
- شروع به‌کار : سال ۱۳۷۰

عملیات اجرائی بتنی و فلزی کارخانه ۶۰۰۰ تنی سیمان هرمزگان

درسال ۱۳۷۰ عملیات اجرائی پروژه سیمان هرمزگان با ظرفیت تولید ۶۰۰۰ تن سیمان در روز با ۲ خط تولید، شامل بخشهای ذیل توسط شرکت ساختمانی **سماراه** آغازگردید.

- دپارتمان سنگ شکن
- ایستگاه نمونه گیری
- سالن اختلاط مواد خام
- دپارتمان تنظیم مواد خام
- آسیاب مواد خام
- مجموعه غبار گیر
- سیلوهای مواد خام
- By pass پیش گرمکن
- کولر
- الکترو فیلتر کولر
- سیلوهای کلینکر
- آسیاب سیمان
- سیلوهای سیمان
- بارگیر خانه
- کوره دوار
- نقاله های مواد خام
- نقاله های کلینکر
- نقاله های سیمان

- اسکلت فلزی : ۱۸۰۰ تن
- حجم عملیات بتنی : ۹۱۲۵۰ متر مکعب

عملیات اجرائی بتنی و فلزی کارخانه ۶۰۰۰ تنی سیمان هرمزگان

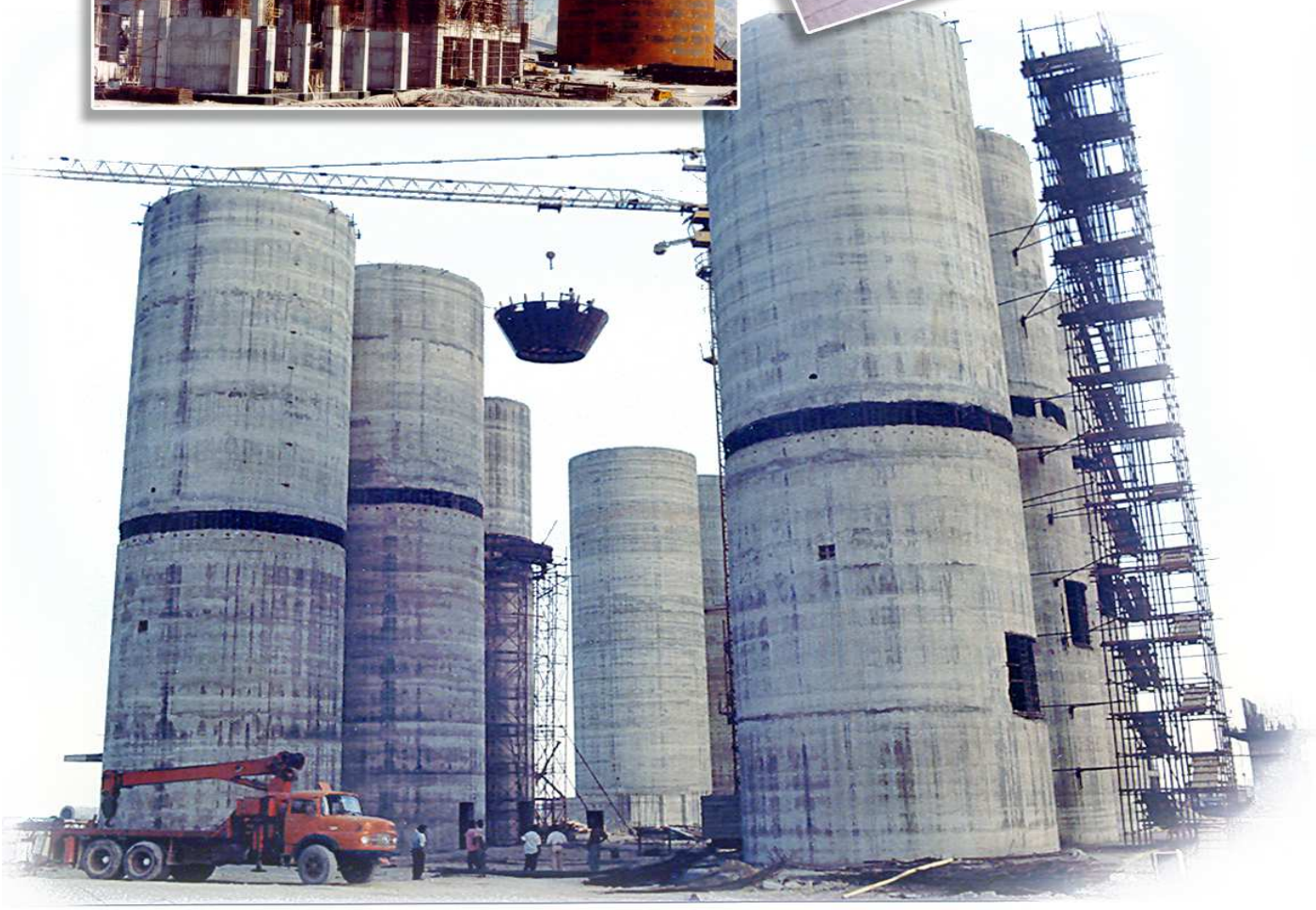

عملیات اجرائی بتنی و فلزی کارخانه کاغذسازی لطیف

- کـارفـرما : **شرکت محصولات کاغذسازی لطیف**
- مشـــــاور : **مهندسان مشاور طرح و صنعت**
- شروع بکار : **نیمه دوم سال ۱۳۷۰**

عملیات اجرائی بتنی و فلزی کارخانه کاغذسازی لطیف

عملیات سیویل کارخانه کاغذسازی لطیف بالغ بر ۳۰۰۰۰ متر مربع شامل بخشهای ذیل توسط شرکت ساختمانی سماراه در نیمه دوم سال ۱۳۷۰ اجراء گردید.

- سالن تولید کاغذ
- سالن جوهر زدائی
- سالن بسته بندی
- سالن انبار محصول
- انبار روزانه
- پست برق
- مخازن بتنی استوانه ای
- مخازن بتنی خمیر
- Chest های پروسه کاغذ سازی
- مجموعه تصفیه خانه فاضلاب صنعتی
- انبار کاغذ باطله
- مخازن بتنی آب زمینی
- منبع هوائی
- شبکه های آب و فاضلاب و برق و ...

محوطه سازی و خیابان سازی

- اسکلت فلزی : ۴۵۰ تن
- حجم عملیات بتنی : ۲۶۹۰۰ متر مکعب

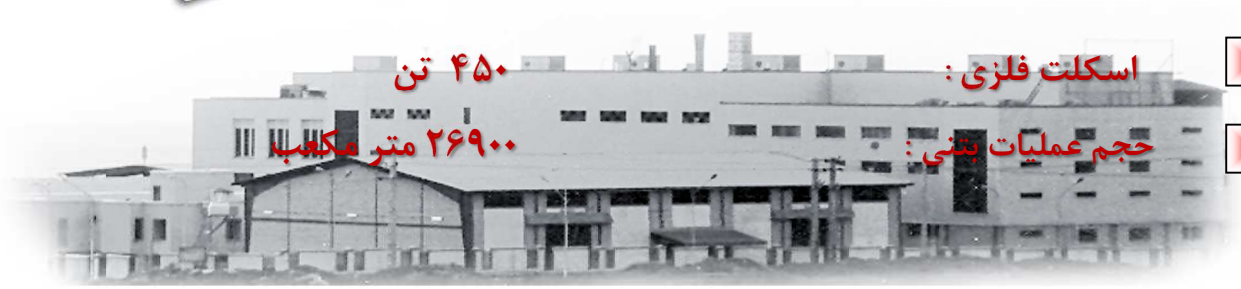

عملیات اجرائی بتنی و فلزی کارخانه تولید مواد اولیه الیاف مصنوعی (D.M.T.)

- کـارفـرما : **شرکت تولید مواد اولیه الیاف مصنوعی**
- مشـــــاور : **مهندسان مشاور چگـالش**
- شروع به‌کار : **سال ۱۳۶۸**

عملیات اجرائی بتنی و فلزی کارخانه تولید مواد اولیه الیاف مصنوعی (D.M.T.)

در ســـال ۱۳۶۸ عملیات ســـیویل کارخانه تولید مواد اولیه الیاف مصنوعی به شرح عنوان شده توسط شرکت ساختمانی سماراه آغاز گردید.

- اسکلت های بتنی ساختمان تولید
- لوله های صنعتی کربن استیل
- سیستم فاضلاب صنعتی و غیر صنعتی
- سیستم تصفیه خانه آب
- لوله کشی های سفالی مواد شیمیائی

- اسکلت فلزی : ۱۳۵۰ تن
- حجم عملیات بتنی : ۲۹۹۰۰ متر مکعب

عملیات اجرائی بتنی و فلزی کارخانه تولید مواد اولیه الیاف مصنوعی (D.M.T.)

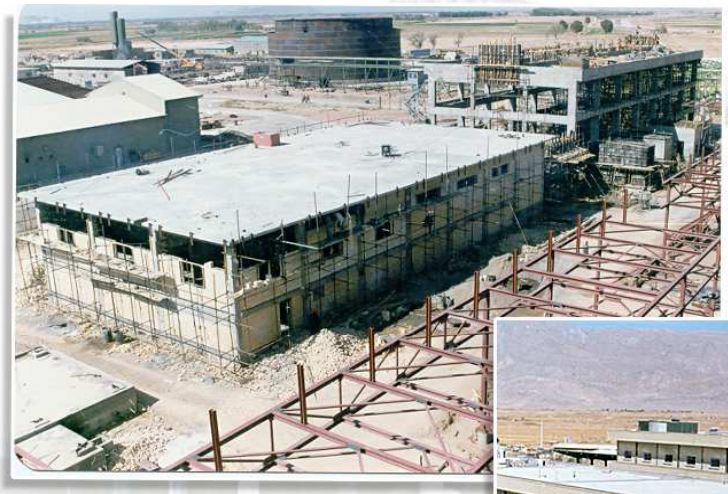

عملیات اجرائی بتنی و فلزی کارخانه تولید مواد اولیه الیاف مصنوعی (D.M.T.)

عملیات اجرائی بتنی و فلزی کارخانه مجتمع فولاد مبارکه اصفهان

- کـارفـرما : **مجتمع فولاد مبارکه اصفهان**
- مشـــاور : **مهندسان مشاور ایریتک**
- شروع به‌کار : **سال ۱۳۶۲**

عملیات اجرائی بتنی و فلزی کارخانه مجتمع فولاد مبارکه اصفهان

عملیات سیویل مجتمع فولاد مبارکه از سال ۱۳۶۲ تا سال ۱۳۶۸ مشتمل بر دپارتمانهای عنوان شده در ذیل توسط شرکت ساختمانی **سماراه** اجراء گردید.

عملیات سیویل :

- واحد گندله سازی
- انبار B
- ساختمان اداره مرکزی
- عملیات تکمیلی انباشت
- واحد برداشت
- دپارتمان آهک پزی

- اسکلت فلزی : ۱۱۰۰ تن
- حجم عملیات بتنی : ۸۴۸۰۰ متر مکعب

عملیات اجرائی بتنی و فلزی کارخانه مجتمع فولاد مبارکه اصفهان

ماشین آلات سنگین :

شرح	تعداد	ظرفیت
تولید مصالح شن و ماسه ای	۲ ست	۳۰ متر مکعب در ساعت
بچینگ پلانت	۵	۶۰متر مکعب در ساعت
لودرتیراژه	۲	
لودر هیتاچی	۲	
تراک میکسر بنز	۱۰	
بیل مکانیکی	۲	
کامیون کمپرسی	۷	
پمپ بتن سیار و ثابت	۳	
بولدوزر	۱	
تاور کرین پتن ۸ تن	۱	
تاور کرین کادیون ۴ تن	۱	
آسانسور کارگاهی	۱	
جرثقیل ۲۵ تن	۲	
جرثقیل ۲۰ تن	۳	
جرثقیل ۵ تن	۳	

ماشین آلات سبک :

شرح	تعداد	ظرفیت
وانت نیسان	۵	
مزدا	۳	
پژو پرشیا	۱	
پراید	۵	
رونیز	۱	
سمند	۵	
تویوتا لندکروز	۱	

تجهیزات سنگین :

شرح	تعداد
کمپرسور	۱۰
تراکتور و کفی	۳
کانکس	۳۰
کانتینر	۱۵
ژنراتور با ظرفیت های مختلف	۲۱
دستگاه خم کن آرماتور	۱۵
دستگاه برش آرماتور	۱۵
ویبراتور	۲۰

تجهیزات نقشه برداری :

شرح	تعداد
توتال استیشن- تئودولیت (T۱۶-T۱۲) - نیوو و ...	۲۲

تجهیزات سبک :

شرح	تعداد
موتور برق	۱
رکتیفایر و دینام جوش	۲۰
کمپرسور برقی	۱۰
دستگاه برش ورق	۳
دریل مگنتی	۲
دریل هیلتی	۱۰
تجهیزات سند بلاست	۳
دستگاه پاشش رنگ	۵

هیئت مدیره

ردیف	نام و نام خانوادگی	سمت	تحصیلات	سابقه کاری
۱	ناصر ملک شاد	رئیس هیئت مدیره	لیسانس مکانیک	۴۱
۲	علی اکبر حسینی	مدیر عامل و عضو هیئت مدیره	فوق لیسانس مدیریت پروژه	۱۹
۳	ایرج کاظمی علی اکبری	نائب رئیس و عضو هیئت مدیره	لیسانس مکانیک	۳۰

مدیران ارشد

ردیف	نام و نام خانوادگی	سمت	تحصیلات	سابقه کاری
۱	محمد رضا کاظمی	معاون مهندسی و مدیر پروژه	فوق لیسانس عمران	۱۸
۲	سید علی حجازی	مدیر پروژه ساخت	فوق لیسانس مدیریت مهندسی	۱۷
۳	سید علیرضا مرتضوی	مدیر پروژه ساخت	فوق لیسانس متالوژی	۲۳

کنترل پروژه و QC

ردیف	نام و نام خانوادگی	سمت	تحصیلات	سابقه کاری
۱	هادی عالی	سرپرست کنترل پروژه	فوق لیسانس عمران	۱۵
۲	جواد منصوری	کنترل کیفیت	لیسانس مهندس برق	۱۶
۳	ام البنین ماهینی	کارشناس ایمنی و تضمین کیفیت	لیسانس زبان انگلیسی	۱۵
۴	فریبرز بهادران	مدیر ایمنی	لیسانس	۲۴

بازرگانی

ردیف	نام و نام خانوادگی	سمت	تحصیلات	سابقه کاری
۱	امید امیری	مدیر فروش	لیسانس مدیریت بازرگانی	۱۸
۲	امیر مظاهرپور	امور گمرکی و ترخیص کالا	لیسانس مدیریت بازرگانی	۱۳
۳	شیوا لطفی	کارشناس فروش	دیپلم کامپیوتر و نقشه کشی	۱۳

کارشناسان فنی و عوامل کلیدی

ردیف	نام و نام خانوادگی	سمت	تحصیلات	سابقه کاری
۱	علیرضا موحدی	سرپرست دفتر فنی مرکزی	لیسانس ریاضی	۳۰
۲	محمود صفایی	مدیر سیستم و کیفیت	لیسانس فیزیک	۱۰
۳	نصرت الله قلیلو	سرپرست کارگاه	لیسانس صنایع	۲۷
۳	حسین فرجاد	مدیر پروژه	لیسانس عمران	۳۰
۴	رضا صفری مقدم	مهندس اجرا	لیسانس عمران	۱۵
۵	منوچهر صدری	سرپرست اجرا	لیسانس عمران	۲۲
۶	هلن زام قوچیان	مدیر داخلی	دیپلم اقتصاد	۲۴
۷	پژمان مستوفیان	سرپرست دفتر فنی	لیسانس عمران	۲۱
۸	مسعود نجم صادقی	مدیر کارگاه	فوق لیسانس مدیریت	۶
۹	علی پاک عقیده	سرپرست دفتر فنی	لیسانس عمران	۱۵
۱۰	آذر خرمی	کارشناس مکانیک	لیسانس مکانیک	۱۳
۱۱	شیرین بهشتی	کارشناس برق و ابزار دقیق	فوق لیسانس برق- کنترل	۸.۵
۱۲	امیر راستین	کارشناس مکانیک	فوق لیسانس مکانیک -طراحی کاربردی	۳
۱۳	زهرا حاج امینی	کارشناس فرآیند	فوق لیسانس فرآیند	۴
۱۴	غلامرضا حیدری	مسئول اجرایی	لیسانس کنترل و ابزار دقیق	۱۸
۱۵	حسین یوسف زئی	مدیر بخش آب	لیسانس مهندسی مکانیک	۵
۱۶	افسانه سلیمی	نقشه کش	لیسانس مکانیک	۱
۱۷	آرزو پارسایی	کارشناس بخش و مترجم زبان روسی	لیسانس شیمی	۱۷
۱۸	مریم افتخاری	کارشناس کنترل مدارک	لیسانس شیمی کاربردی	۳
۱۹	امید قلیزاده جید	کارشناس نقشه برداری	دیپلم	۱۰
۲۰	علی قبادی هنیزی	کارشناس دفتر فنی	فوق لیسانس عمران	۵
۲۱	مرتضی مرادی زاده کلنگشی	سرپرست دفتر فنی	فوق لیسانس عمران	۲۰
۲۲	مجتبی قلی زاده	کارشناس اجرا ابنیه	فوق لیسانس عمران	۵
۲۳	میثم مصطفوی	تعمیرات و نگهداری	کاردانی برق	۲
۲۴	فتحی آقایی	کارشناس پمپ و مکانیک دستگاه	دیپلم برق	۱۹
۲۵	اسماعیل علی پور	کارشناس مونتاژ	دیپلم مکانیک	۸.۵
۲۶	عبدالمجید صادقی پور	کارشناس ابزار دقیق	دیپلم تراشکاری	۱۷
۲۷	احمد فتحی	کارشناس تولید	دیپلم	۱۲
۲۸	فضل الله رضایی	کارشناس مونتاژ	دیپلم ادبیات علوم انسانی	۱۴

مالی و ادرای

ردیف	نام و نام خانوادگی	سمت	تحصیلات	سابقه کاری
۱	حسن مرادی	معاونت مالی	فوق لیسانس حسابداری	۳۰
۲	علیرضا گیاه چی	سرپرست حسابداری	دیپلم	۳۰
۳	رحیم عابدی	مدیر مالی	فوق لیسانس مدیریت بازرگانی	۴۰
۴	عسل ابراهیمی	مسئول دفتر	لیسانس حسابداری	۲
۵	فاطمه ماشکار	رئیس حسابداری	لیسانس حسابداری	۱۲
۶	سعیده موسوی	حسابدار	لیسانس حسابداری	۱۲
۷	حامد فرشاد	مدیر منابع انسانی	لیسانس مدیریت بازرگانی	۱۸
۸	سعید هادی	مسئول امور اداری	دیپلم حسابداری	۷

کارخانه ساخت شماره ۱

ردیف	نام و نام خانوادگی	سمت	تحصیلات	سابقه کاری
۱	مصطفی روزبه	مدیر کارخانه	فوق لیسانس ساخت و تولید	۱۳
۲	شیوا زمانی	مدیر کنترل کیفیت	فوق لیسانس مکانیک - تبدیل انرژی	۱۴
۳	همایون زمانیان	مدیر تولید	فوق دیپلم مکانیک - جامدات	۱۱
۴	جلال آریان نژاد	سرپرست گروه	دیپلم ریاضی	۳۵
۵	پرویز اینانلو	سرپرست گروه	دیپلم ماشین افزار	۳۵
۶	مصطفی احمدی	تراشکار	دیپلم	۳۳
۷	پوریا دست پاک	کنترل پروژه تعمیر و نگهداری	لیسانس صنایع- تولید ملی	۷
۸	هادی کاظمی	کارشناس کنترل کیفیت	لیسانس تکنولوژی ساخت و تولید	۱۰
۹	مهدی سلطانی	کارشناس کنترل کیفیت	لیسانس تکنولوژی ساخت و تولید	۴
۱۰	فرهاد فریدون پور	کارشناس تولید	لیسانس مکانیک - سیالات	۴
۱۱	راضیه کرمی	کارشناس ایمنی و بهداشت	لیسانس بهداشت حرفه ای	۶.۵

کارخانه ساخت شماره ۲

ردیف	نام و نام خانوادگی	سمت	تحصیلات	سابقه کاری
۱	حسن رسولیان	مدیر تولید	لیسانس کامپیوتر	۲۲
۲	میلاد قاسمی مزینانی	مدیر کنترل کیفیت	لیسانس مواد - متالوژی	۹
۳	ایمان محمد یاری	کارشناس تولید	لیسانس مکانیک - طراحی جامدات	۶
۴	مرتضی فاضلی	کارشناس تولید	لیسانس مکانیک - طراحی جامدات	۵
۵	شیما رسولیان	مسئول انبار و نماینده مدیریت در سیستم ایزو	لیسانس IT	۹
۶	نوید محمدی	کارشناس کنترل پروژه	لیسانس مکانیک	۵
۷	مسعود بابائی	کارشناس کنترل کیفیت	فوق لیسانس مهندسی مواد- شناسایی و انتخاب مواد	۵.۳

اهداف

در میدان فعالیت های پیمانکاری خصوصا طراحی و اجرای سازه های ساختمانی، صنعتی و ساخت تجهیزات ویژه، لازم است همگام با رشد و پیشرفت فن آوری، پیمانکاری عمومی و تخصصی نیز ارتقاء یابد تا بتواند در جایگاه مناسبی در میدان رقابت با سایرین، همچنین کسب رضایتمندی کارفرمایان قرار گیرد. این شرکت پس از ۴۰ سال سابقه در انجام پروژه های صنعتی و ساختمانی، در نگاهی نوین، با پشتوانه تجربه موفق خود در اجرای پروژه ها و همچنین با تکیه بر نیروهای کارآمد خود بر آن است تا علاوه بر حوزه های فعالیت کنونی، به عنوان پیمانکار **EPC** در حوزه های نفت و گاز و پتروشیمی، صنایع نیروگاهی و آب و انرژی و . . . نیز ارزش حرفه ای خود را نشان دهد. پیمانکاران بسیاری ادعای عملکرد حرفه ای دارند، آنچه که به عنوان یک ابزار سنجش قوی می تواند بکار رود سرنوشت پروژه ها با زمان است یک پیمانکار تنها با اعتقاد به زمانبندی می تواند ارزش حرفه ای خود را نشان دهد. این شرکت برای رسیدن به این مرز منابع انسانی و مالی بسیاری را هزینه کرده است و با افتخار می گوید اکثر پروژه های خود را در مدت پیمان به انجام رسانده است.

شرکت ساختمانی سماراه